

Install & Logon

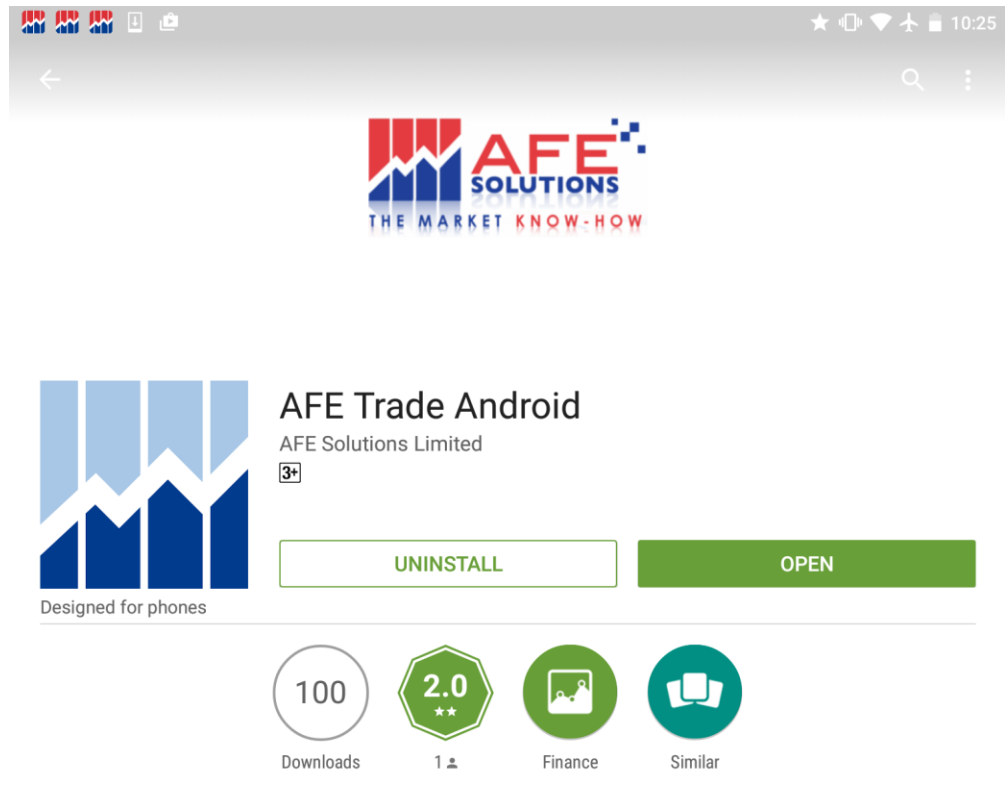

AFE Trade provides Stock Trading Platform with real-time info.

[READ MORE](#)



Rate this app



★ 10:26



 Login ID

 Password

Login

Clear

[Disclaimer](#)

[Contact](#)

Broker



Confederation Investment Ltd



Emperor Securities Limited



Hani Securities (H.K.)



iSTAR



Malahon Securities Ltd



MasterLink Securities (H.K.) Corp Ltd



Mejority Securities Limited



Sinomax Securities Limited



Tat Lee Sec. Co. Ltd.



AFE Demo Version

⌂ Last Update Date : 13/11/2015 15:53



Input Buy/Sell Order



Q 1

CKH HOLDINGS(S)



AFE FF +4.921M

30 Day Buy/Sell FF Chart

Quote



94.10

+0.95
+1.02%BID
94.10ASK
94.15

Latest 19 B/S Transactions

4 B 847.4K 1.788M S 13

● Fund Flow (In/Out) ● T'over — Price

Open/PrvCls. 94.45 / 93.15
High/Low 94.50 / 93.90
Vol/T'over 1.489M / 140.3M
P/Book 0.553
P/E 4.046x
EPS 23.258
Yield 3.949%
Market Cap 363.2B
RSI 14 24.561
1Mth Hi/Lo 105.40 / 92.00
52Wk Hi/Lo 174.90 / 92.00
MA10/50 95.04 / 100.945
Spread 0.05 / 0.05
Lot Size 500

33K (11)	24.5K (17)
43.5K (21)	11K (5)
16.5K (15)	25.5K (7)
3000 (5)	9500 (11)
7500 (10)	12.5K (10)
2500 (5)	5000 (2)
3500 (6)	11.5K (3)
35K (4)	152K (14)
37.5K (4)	4000 (1)
500 (1)	2000 (3)

10:31 B	1000	94.10
10:31 B	500	94.10
10:31 Y	1000	94.10
10:31 B	500	94.10
10:31 B	1000	94.10
10:31 B	1000	94.10
10:30 B	500	94.10
10:30 B	4000	94.10

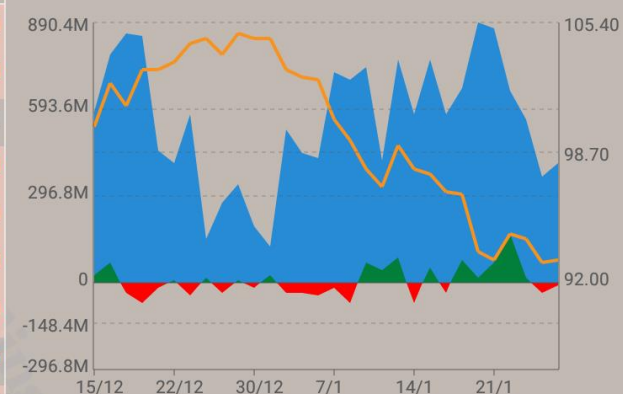

0759	7365	5347	6386	6259	1190	1450	6698
0229	-1s	5360	4978	4098	6257	5838	+3s
3275	8508	7365	3456	4099	3457	1450	8738
6389	1450	9065	-2s	3449	4085	+2s	6257
2847	1450	9054	9024	3175	1190	2717	8738
3457	0759	6389	9024	3265	3349	3349	1450
8039	1450	3345	1450	3348	3286	0023	1450
6698	5467	8039	6386	4087	+1s	1450	1450
3077	5465	3449	1450	3348	3267	6258	2311
8039	0229	7355	5360	3179	6259	3077	1450

10:30 A	500	94.15
10:30 A	500	94.15
10:29 B	6000	94.10
10:29 A	3000	94.15
10:29 B	2000	94.10
10:29 B	500	94.10
10:29 B	1000	94.10
10:29 B	500	94.10
10:29 Y	500	94.10

Top 20 War. by T'over (from L to R, Up to Dn)

23480p	25952c	60368c	22024c	60369p
24624c	20921c	24618c	24614c	23079c
22073c	22821c	22942c	21553c	65046c
67448c	21454c	22711c	17947c	22809c



HSI

19147.68 +95.23
+0.50%

HSIF(Spot)

19157 P: 9.32

+147
+0.77%

Q 1

CKH HOLDINGS(S)

94.10

+0.95

+1.02%

BID

94.10

38K (14)

Open/PrvCls.

94.45 / 93.15

High/Low

94.50 / 93.90

Vol/T'over

1.494M / 140.8M

P/Book

0.553

P/E

4.046x

EPS

23.258

Yield

3.949%

Market Cap

363.2B

RSI 14

24.561

1Mth Hi/Lo

105.40 / 92.00

52Wk Hi/Lo

174.90 / 92.00

MA10/50

95.04 / 100.945

Spread

0.05 / 0.05

Lot Size

500

0759 3175 5467 8039 4098 6257

0229 3077 5465 3449 4099 3457

3275 3455 0229 7355 3449 4085

6389 0759 5347 6386 3175 3349 1450 6698

2847 -1s 5360 4978 3265 3286 5838 +3s

3457 8508 7365 3456 3348 2081 1450 8738

8039 1450 9065 3457 4087 2077 +2s 6257

6698 1450 9054 -2s 3348 3174 2717 8738

8039 0759 6389 9024 3179 4087 3349 1450

7365 1450 3345 9024 1190 4086 0023 1450

Q 1

CKH HOLDINGS(S)

★

Sell

94.10

Buy

94.15

Queue Buy

Queue Sell

94.10 38K (14)

94.15 26.5K (20)

94.05 44.5K (22)

94.20 11K (5)

94.00 19K (16)

94.25 25.5K (7)

93.95 3000 (5)

94.30 10K (11)

93.90 7500 (10)

94.35 11.5K (9)

93.85 2500 (5)

94.40 5000 (2)

93.80 3000 (5)

94.45 12K (4)

93.75 35K (4)

94.50 152K (14)

93.70 37.5K (4)

94.55 4000 (1)

93.65 500 (1)

94.60 2000 (3)

Buy

Sell

New Order

HKD

94.4

+

Qty

5000

+

Order Amount

472,000.00

Lots Block

Num Pad

1

5

10

50

100

200

500

1000

(10) Lot Size 500

Buying Power

Enhanced Limit

HKD

99,968,157,605.84

Buy

CNY

-

Clear

Avail. Balance

HKD

99,940,035,765.84

Top 20 War. by T'over (from L to R, Up to Dn)

23480p

25952c

60368c

22024c

60369p

24624c

20921c

24618c

24614c

23079c

22073c

22821c

22942c

21553c

65046c

67448c

21454c

22711c

17947c

22809c

Q 1 CKH HOLDINGS(S)										Q 1 CKH HOLDINGS(S)★										New Order																													
94.10  +0.95 +1.02%										BID 94.10										Sell 94.10										94.15Buy										Back									
Open/PrvCls. 94.45 / 93.15										36.5K (14)										Queue Buy										Queue Sell										Consideration 474,685.04									
High/Low 94.50 / 93.90										44.5K (22)										94.10 36.5K (14)										94.15 27K (20)										Price (HKD) 94.4									
Vol/T'over 1.495M / 140.9M										19K (16)										94.05 44.5K (22)										94.20 11K (5)										Qty 5000									
P/Book 0.553										3000 (5)										94.00 19K (16)										94.25 25.5K (7)										Order Type Enhanced Limit									
P/E 4.046x										7500 (10)										93.95 3000 (5)										94.30 10K (11)										Validity Disable									
EPS 23.258										2500 (5)										93.90 7500 (10)										94.35 11.5K (9)										Estimated Charges 2,685.04									
Yield 3.949%										3000 (5)										93.85 2500 (5)										94.40 5000 (2)										Settlement Fee 9.44									
Market Cap 363.2B										35K (4)										93.80 3000 (5)										94.45 12K (4)										Stamp Duty 472.00									
RSI 14 24.561										37.5K (4)										93.75 35K (4)										94.50 153K (15)										Trading Fee 23.60									
1Mth Hi/Lo 105.40 / 92.00										500 (1)										93.70 37.5K (4)										94.55 4000 (1)										Transaction Levy 1,000.00									
52Wk Hi/Lo 174.90 / 92.00																				93.65 500 (1)										94.60 2000 (3)										Company Charges 1,180.00									
MA10/50 95.04 / 100.945																																								Confirm (Buy)									
Spread 0.05 / 0.05																																																	
Lot Size 500																																																	
0759 3175 5467 8039 4098 6257										0229 3077 5465 3449 4099 3457										3275 3455 0229 7355 3449 3349										6389 0759 5347 6386 3175 3286 1450 6698																			
2847 -1s 5360 4978 3265 2081 5838 +3s										3457 8508 7365 3456 3348 2077 1450 8738										8039 1450 9065 3457 4087 3174 +2s 6257										6698 1450 9054 -2s 3348 4087 2717 8738										Top 20 War. by T'over (from L to R, Up to Dn)									
7365 1450 3345 9024 1190 3176 0023 1450																																								23480p 25952c 60368c 22024c 60369p									
																																								24624c 20921c 24618c 24614c 23079c									
																																								22073c 22821c 22942c 21553c 65046c									
																																								67448c 21454c 22711c 17947c 22809c									

Information provided by AFE Solutions Ltd.

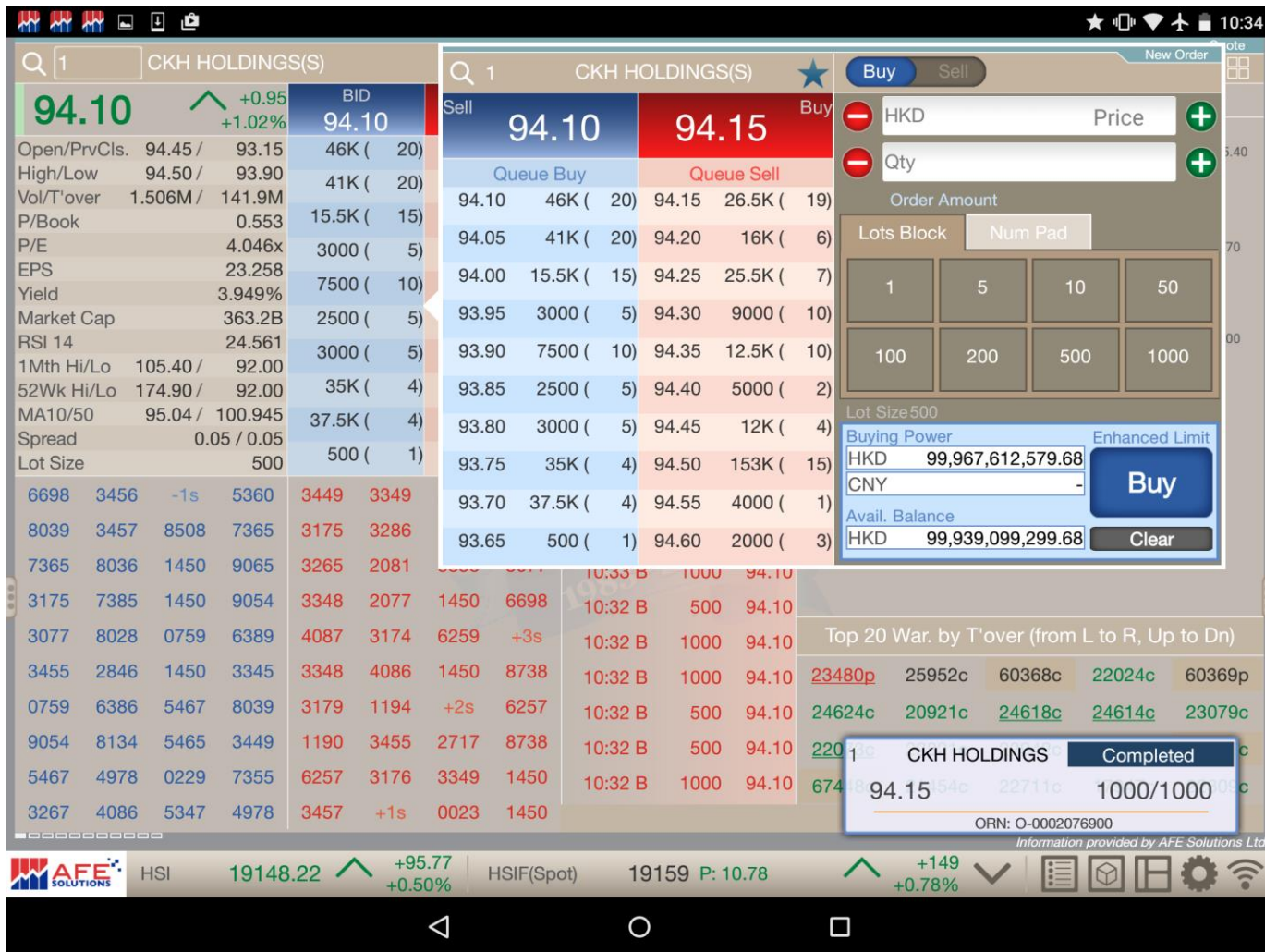

Stock Holding

Convenient Order Book

落盤狀況

买/沽	名稱			價格	股數	已成交	平均價	狀況
買	  	8	电讯盈科	4.54	10000	0	0.00	已挂牌
買		5	汇丰控股	53.25	4000	0	0.00	已拒绝
買		1	长和	94.15	1000	1000	119.00	指令已完成
買		1	长和	94.45	500	500	119.00	指令已完成
買		1	长和	94.15	500	500	119.00	指令已完成
買		1	长和	94.15	500	500	119.00	指令已完成
買		1	长和	94.45	500	500	119.00	指令已完成
買		1	长和	94.40	5000	5000	119.00	指令已完成
買		1	长和	93.60	500000	500000	119.00	指令已完成

名稱

*5日累积资金

一个月高

一个月低

市盈率

市/账值

每股盈利

每股派息

息率

最后更新时间: 28/01/2016 00:15

资料由 AFE Solutions Ltd. 提供

Order Book		Exec. Price	Exec. Qty	Exec. Amount	Exec. Time
B / S		119.00	1000	119,000.00	2016/01/28 10:34:24
B	(icon)				
B	(icon)				
B	(icon)				
B	(icon)				
B	(icon)				
B	(icon)				
B	(icon)				
B	(icon)				
B	(icon)	1	CKH HOLDINGS	94.40	5000
B	(icon)	1	CKH HOLDINGS	93.60	500000

Order Book		
Qty	Avg. Price	Status
0	0.00	Queued
0	0.00	Rejected
00	119.00	Completed
00	119.00	Completed
00	119.00	Completed
00	119.00	Completed
00	119.00	Completed
000	119.00	Completed
000	119.00	Completed

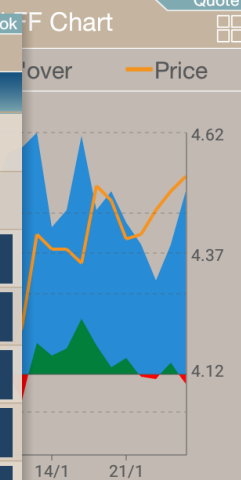

B			
B			
B			
B			
B			
B			
B			
B			
B			
B			
B			
B			

8			PCCW(S)			⊕		
Sell			4.54			4.55 Buy		
Queue Buy			Queue Sell					
4.54	15K (9)	4.55	42K (19)			
4.53	76K (9)	4.56	105K (19)			
4.52	142K (8)	4.57	253K (11)			
4.51	45K (5)	4.58	601K (18)			
4.50	302K (7)	4.59	0 (0)			
4.49	16K (5)	4.60	189K (9)			
4.48	4000 (2)	4.61	235K (2)			
4.47	4000 (1)	4.62	94K (3)			
4.46	333K (2)	4.63	170K (2)			
4.45	3000 (1)	4.64	130K (2)			

Buy

ORN: O-0002077100

Queued

−

HKD

4.54 ×

+

−

Qty

10000 ×

+

Order Amount

45,400.00

Lots Block

Num Pad

1

5

10

50

100

200

500

1000

(10) Lot Size 1000

Buying Power

Enhanced Limit

HKD 99,967,596,998.17

CNY -

Confirm

Avail. Balance

Clear

HKD 99,939,027,798.17

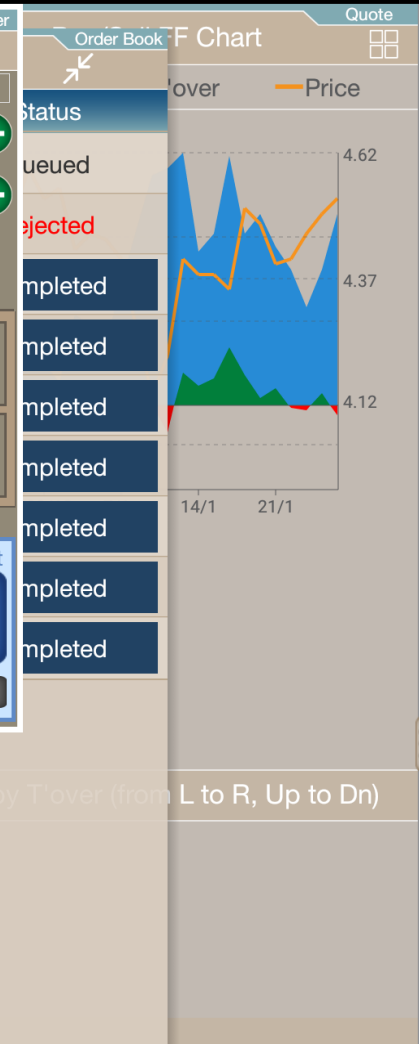

Order Book

Order Book F Chart

B / S		Name	Price	Qty	Exec. Qty	Avg. Price	Status
B		8 PCCW	4.54	10000	0	0.00	Queued
B		5 HSBC HOLDINGS	53.25	4000	0	0.00	Rejected
B		1 CKH HOLDINGS	94.15	1000	1000	119.00	Completed
B		1 CKH HOLDINGS	94.45	500	500	119.00	Completed
B		1 CKH HOLDINGS	94.15	500	500	119.00	Completed
B		1 CKH HOLDINGS	94.15	500	500	119.00	Completed
B		1 CKH HOLDINGS	94.45	500	500	119.00	Completed
B		1 CKH HOLDINGS	94.40	500	500	119.00	Completed
B		1 CKH HOLDINGS	94.60	500	500	119.00	Completed

Confirm Cancel Order

ORN: O-0002077100

Cancel

OK

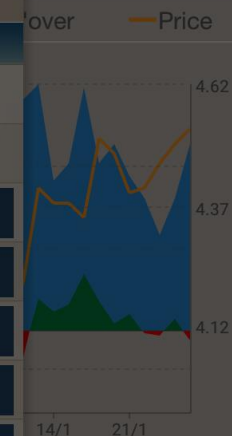

Different Layout

版面布局



资料由 AFE Solutions Ltd. 提供



恒生指数 19134.41 ▲ +81.96
+0.43%

期指即月

19129 低水: 5.41

▲ +119
+0.63% ▼



股票结存

股票结存

5 汇丰控股(港)

8 电讯盈科(港)

1 长和(港)

53.40

10:47 B 800 53.40

10:47 A 800 53.45

10:47 A 8000 53.45

10:47 B 6800 53.40

10:46 B 2000 53.40

52.90

53.60

5.846M

55.2K (13)

98K (6)

139K (15)

147K (9)

102K (10)

52.90

52.80

311.8M

6999 8577 9028 8577 4158 4085 3186 8578 1610 5467

5339 3456 2310 9024 5336 4086 3457 1852 3455 9024

6698 0696 5338 8176 8944 4098 9065 6425 8577 8148

落盘状况

买/沽	名称	价格	股数	已成交	平均价	状况
买	8 电讯盈科	4.54	10000	0	0.00	已挂牌
买	5 汇丰控股	53.25	4000	0	0.00	已拒绝
买	1 长和	94.15	1000	1000	119.00	指令已完成
买	1 长和	94.45	500	500	119.00	指令已完成
买	1 长和	94.15	500	500	119.00	指令已完成
买	1 长和	94.15	500	500	119.00	指令已完成
买	1 长和	94.45	500	500	119.00	指令已完成

700 騰訊控股(港)

141.90

+1.40
+1.00%

AFE資金流向 +3.262M

買入 141.90 賣出 142.00

10:51 B 4400 141.90 9400 (4) 59.4K (21)

10:51 B 10.4K 141.90 8100 (6) 35.8K (15)

10:51 Y 900 141.90 8800 (4) 42.6K (10)

25223 騰訊高盛D06月CW16

0.094

+0.005
+5.62%

AFE資金流向 +17.54M

買入 0.094 賣出 0.095

10:50 A 350K 0.094 18.8M (2) 18.1M (2)

10:50 A 10K 0.094 18.8M (2) 18.1M (2)

10:50 B 10K 0.094 19M (3) 0 (0)

恆生指數期貨

	最新	升跌	升跌%	前收市	開市	最高	最低	成交額	
現貨	19115	+63	+0.33%	19052	19093	19223	19009	29.87B	
	買入 (張數)	賣出 (張數)		最新 (張數)	升跌	升跌%	溢價	成交量	
01月	19123 (1)	19127 (2)		19128 (1)	+118	+0.62%	+13	17672	
02月	19107 (3)	19108 (2)		19107 (1)	+132	+0.70%	-8	49163	
03月	19048 (3)	19052 (2)		19046 (1)	+127	+0.67%	-69	798	
06月	18742 (3)	18745 (2)		18753 (1)	+148	+0.80%	-362	120	
	最新1 (張數)	最新2 (張數)		最新3 (張數)	前收市	開市	最高	最低	
01月	19127 (1)	19127 (1)		19129 (1)	19010*	19028	19230	18997	
02月	19107 (2)	19108 (1)		19108 (1)	18975*	18976	19210	18965	
03月	19049 (1)	19049 (1)		19068 (1)	18919*	18961	19134	18930	
06月	18776 (1)	18785 (1)		18781 (1)	18605*	18674	18823	18608	
	期內高	期內低	前成交量	變動	未平倉	變動	到期日	交易宗數	每宗成交
01月	22584	18530	168758	-151086	40828	+6819	28/01	11640	1.52

A.O.: 競價盤 c: 擬定開市價 *: 結算價

Data Content

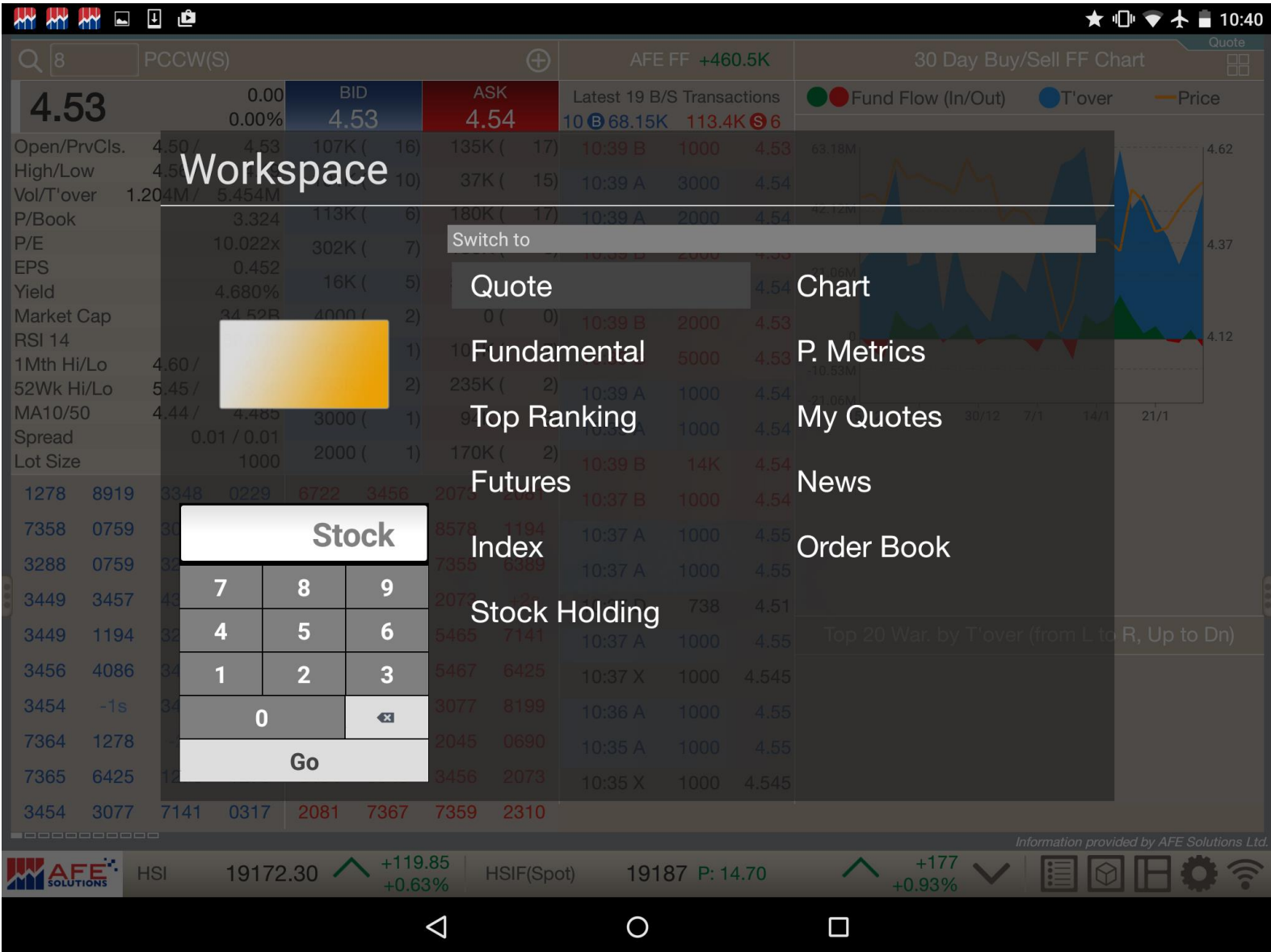



恒生指数期货								
恒生指数期货	最新	升跌	升跌%	前收市	开市	最高	最低	成交额
小型恒生指数期货	19169	+116.7	+0.61%	19052	19093	19223	19009	27.42B
恒生中国企业指数期货 (张数)	卖出 (张数)	最新 (张数)	升跌	升跌%	溢价	成交量		
小型恒生中国企业指数期货 (1)	19180 (6)	19179 (1)	+169	+0.89%	+10	17138		
中华120指数期货 (4)	19172 (7)	19170 (2)	+195	+1.03%	+1	45361		
美元兑人民币期货 (4)	19116 (7)	19077 (1)	+158	+0.84%	-92	787		
恒指波幅指数期货 (4)	18809 (6)	18785 (1)	+180	+0.97%	-384	113		
恒指股息点指数期货 (张数)	最新2 (张数)	最新3 (张数)	前收市	开市	最高	最低		
01月	19178 (1)	19178 (1)	19179 (1)	19010*	19028	19230	18997	
02月	19172 (1)	19172 (1)	19170 (2)	18975*	18976	19210	18965	
03月	19079 (1)	19080 (1)	19078 (1)	18919*	18961	19134	18930	
06月	18781 (1)	18808 (1)	18808 (1)	18605*	18674	18823	18608	
	期内高	期内低	前成交量	变动	未平仓	变动	到期日	交易宗数
01月	22584	18530	168758	-151620	40828	+6819	28/01	11337
02月	21988	18533	79757	-34396	104100	+3391	26/02	35538
03月	24700	18493	2406	-1619	8835	+15	30/03	603
06月	22873	18201	411	-298	3226	+3	29/06	48
A.O.: 竞价盘 c: 拟定开市价 *: 结算价								

资料由 AFE Solutions Ltd. 提供

恒生指数 19169.18 ▲ +116.73
+0.61%

期指即月

19179 高水: 9.82

▲ +169
+0.89%

指数成份股：恒生综合指数, 恒生中型股指数, 恒生环球综合指数, 恒生发展企业基准指数, 恒生低波幅指数

收市价 (27/01)	港元 4.53	变动	股价	相对分类	相对市场	每日平均成交
五十二周高/低价 (港元)	5.45 / 3.90	一个月	+0.2%	+10.5%	+14.2%	8,236K
已发行股本 (百万股)	7,621	三个月	+6.1%	+19.0%	+23.8%	8,531K
法定股本 (百万股)	不适用	一年	-13.7%	-3.3%	+9.5%	11,388K
市价总值 (百万港元)	34,525	主要财务比率 (财政年度：12/2014)				
每股面值	不适用	流动比率	1.12X	经营利润率		20.6%
最新公布派息	港元 0.0796 (2015中期)	长债项/股东权益	359.3%	边际利润率		9.9%
股息除净日期	24/08/2015	总债项/股东权益	406.8%	股东权益回报率		32.6%
股息派发日期	07/10/2015	股价/每股资产净值	3.32X	总资产回报率		4.5%

财政年度 (月/年)	盈利 (百万港元)	年变动 *(%)	每股盈利 (港元)	年变动 *(%)	每股派息 (港元)	市盈率 *(倍)	周息率 (厘)	派息比率 (%)	每股账面 资产净值(港元)
12/2010	1,926.00	+27.9	0.278	+24.8	0.153	16.32	3.38	55.14	-0.449
12/2011	1,607.00	-16.6	0.221	-20.4	0.159	20.50	3.51	71.95	0.821
12/2012	1,661.00	+3.4	0.229	+3.5	0.191	19.81	4.21	83.34	1.210
12/2013	1,885.00	+13.5	0.260	+13.6	0.202	17.44	4.46	77.75	1.263
12/2014	3,310.00	+75.6	0.451	+73.7	0.202	10.04	4.46	44.75	1.363

公司分类	科技
主要业务	主要业务是提供本地、流动及国际电讯服务、互联网接驳服务、互动多媒体及收费电视服务、出售及租赁电讯设备，以及主要在香港特别行政区（「香港」）、内地及亚太区其他地方提供电脑、工程及其他技术服务；投资及发展系统整合、网络工程以及与技术相关的业务；并於香港、内地及亚太区其他地方从事基建及物业投资发展。
主要股东	李泽楷 (28.40%) 中国联合网络通信集团有限公司 (17.88%)
相关认股证	不适用
相关上市公司	00432 06823
公司网址	http://www.pccw.com
免责声明	版权2000-2001属 新鸿基财经资讯有限公司 所有，不得转载。

最后更新时间：28/01/2016 08:00

资料由 AFE Solutions Ltd. 提供



恒生指数 19169.77 ▲ +117.32 +0.62%

期指即月

19179 高水: 9.23

▲ +169 +0.89%





Please have a trial for enormous
benefits

Thank You ☺

~END~